江苏隆昌混凝土有限公司新建车间一、车间二项目规划方案批前公示

规 划 公 示

江苏隆昌混凝土有限公司委托江苏中森建筑设计有限公司编制完成位于二甲镇的新建车间一、车间二项目方案（该项目用地性质：工业用地，建筑性质：厂房及配套），并将该方案送我局组织审批。为体现规划行政审批的公开，公正和透明性，体现规划管理的公众参与，我局现将建设单位报送的规划方案进行审批前公示，以听取公众意见。公示时间自 2025 年 3 月 24 日起至 2025 年 4 月 7 日止，相关利害关系人对此方案若有合理化建议，请以书面方式提交南通市通州区数据局，为便于我局进行答复，书面建议请提供通讯地址，联系人及联系电话。

相关利害关系人对该地块建设同时享有要求听证的权利，若要求进行听证，须在公示结束前凭本人所持有的拟作出项目周边建筑的产权所有证明或购房合同及本人身份证明文件，向南通市通州区数据局提出书面申请，并将本人姓名或单位、联系方式予以登记。

联系电话：86524073

联系人：纪先生、卫先生

地址：南通市通州区碧华路 197 号政务中心 3 楼 3035 室
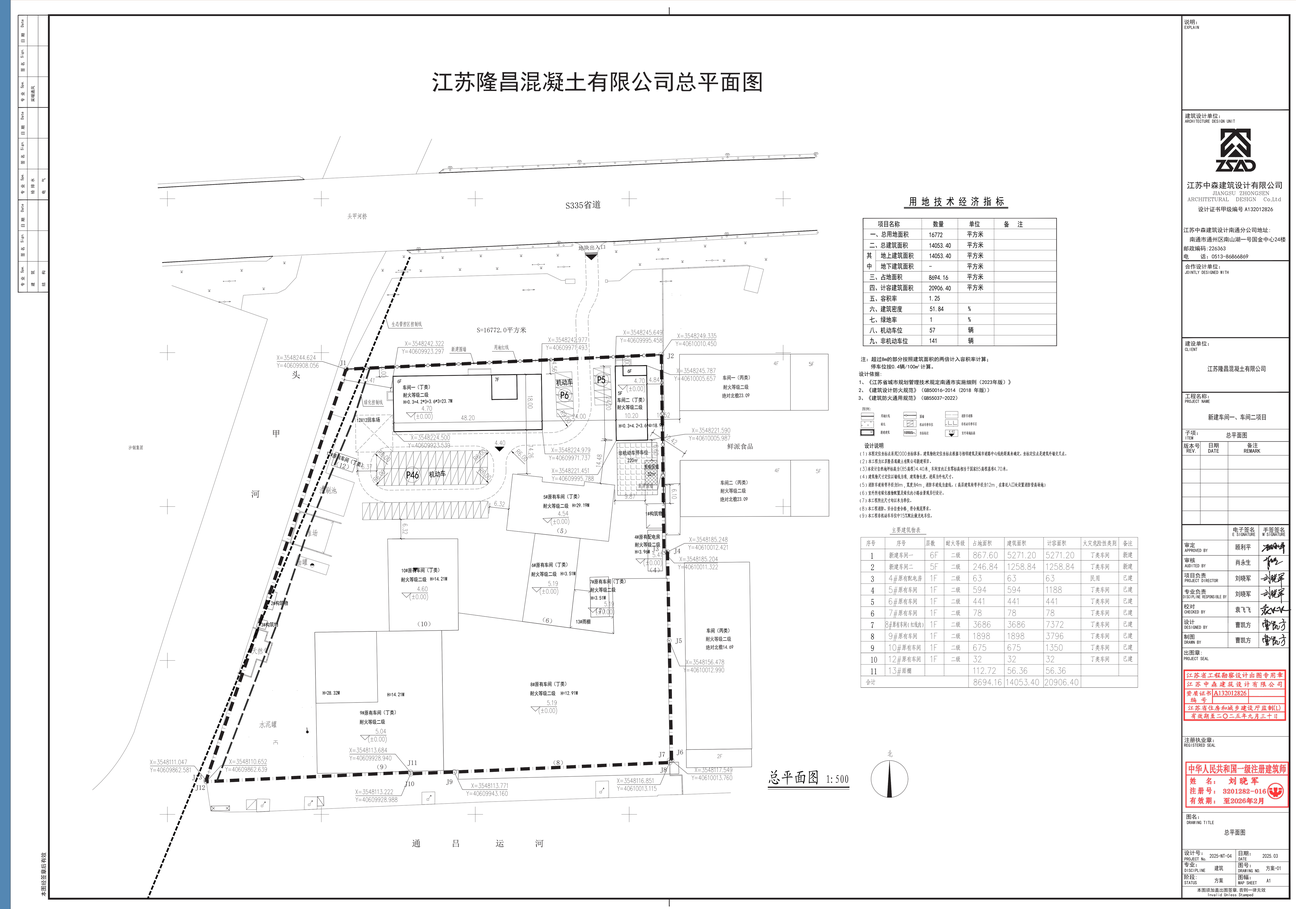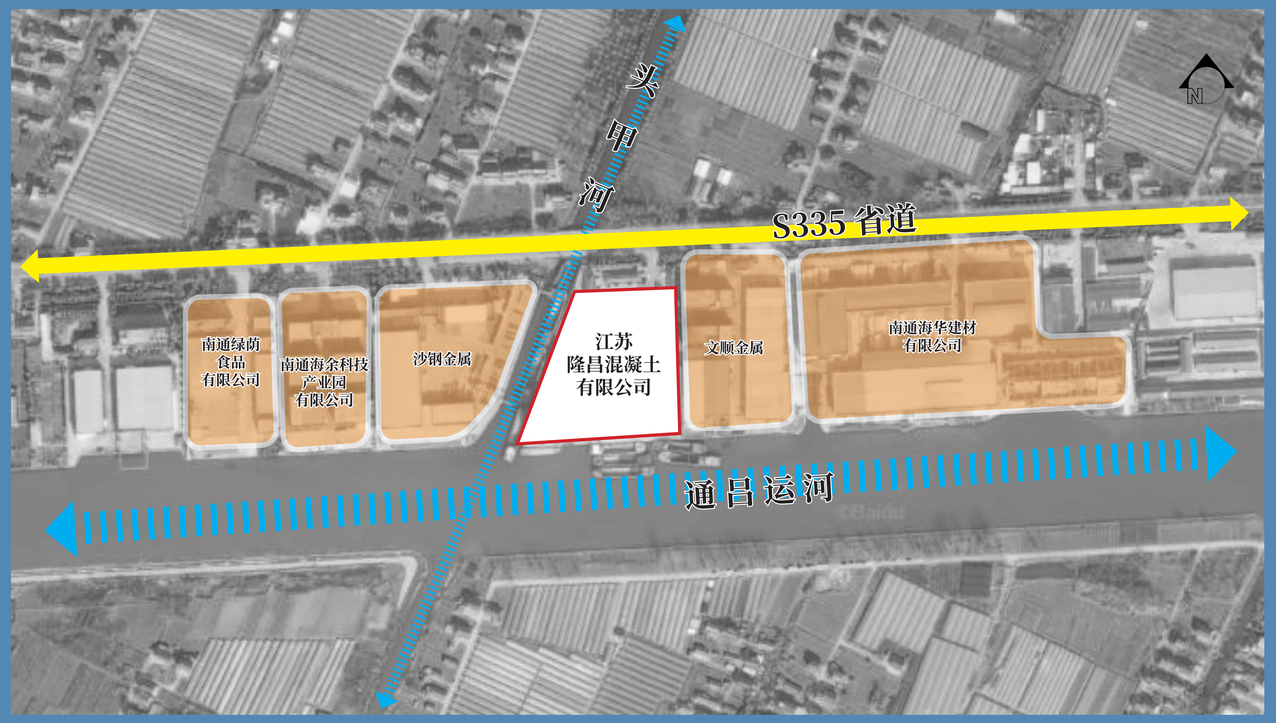
2025 年 3 月 24 日